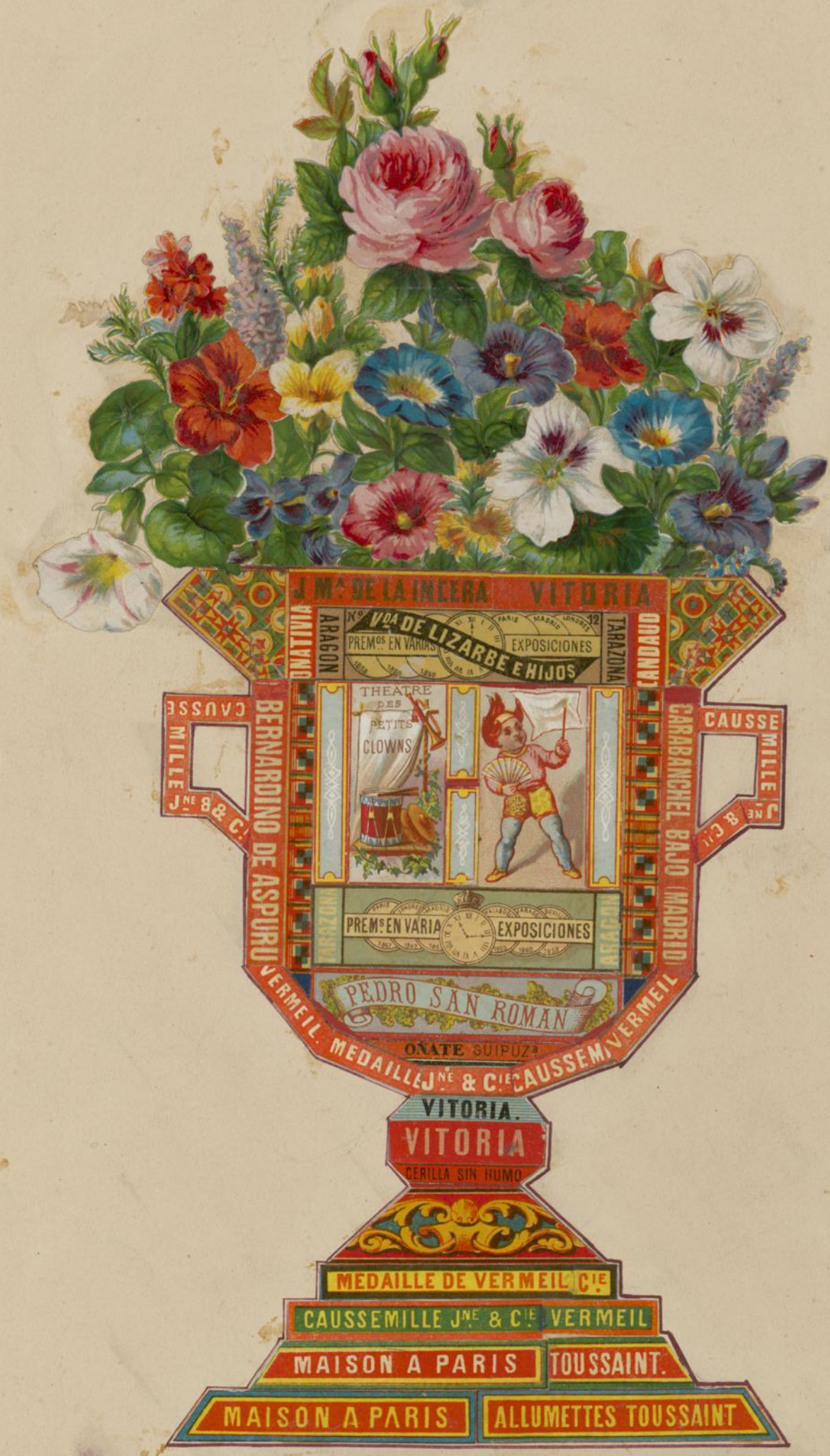

Eph 442-L(1)
Eph 442-L(1-77)
Biblioteca Nacional de España

Eph 442-L (2)

Biblioteca Nacional de España

Eph 442-L (3)

Biblioteca Nacional de España

Biblioteca Nacional de España
Eph 442-7 (4)

Eph 442-2(5).

Biblioteca Nacional de España

Eph 4427-7(9)
Biblioteca Nacional de España

Eph 442-L (7)

Biblioteca Nacional de España

Biblioteca Nacional de España

Eph 442-7(9)

Biblioteca Nacional de España

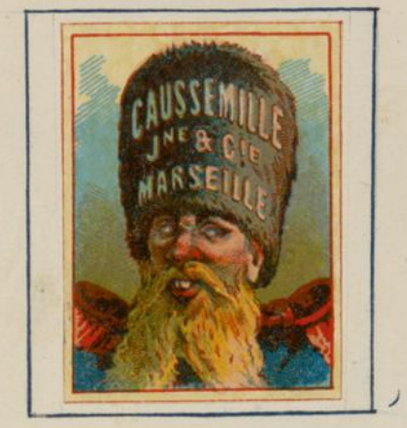

EPH 442-7 (10)
Biblioteca Nacional de España

Eph 442-L(11).

Biblioteca Nacional de España

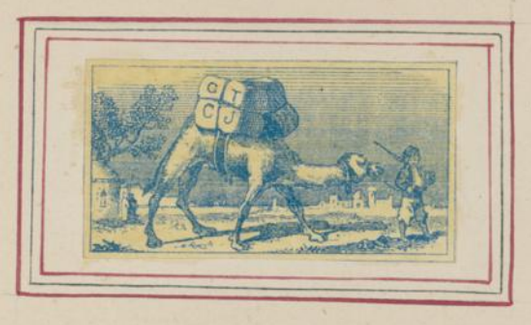

Eph 442-L (12)

Biblioteca Nacional de España

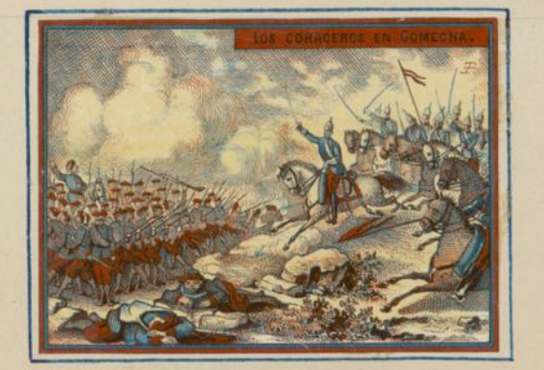

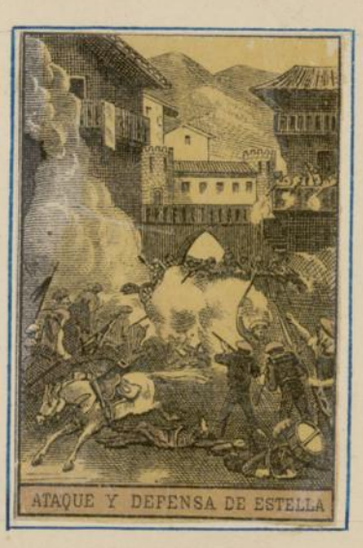
ATAQUE Y DEFENSA DE ESTELLA

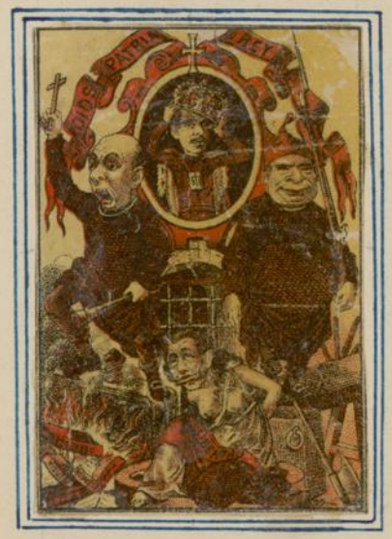

ESTELLA. EL VOLUNTARIO GARAMENDI DISPUESTO A VOLAR EL FUERTE

CARLISTAS RECOGIENDO SUS HERIDOS.

Epn 442 - L (13).

Biblioteca Nacional de España

Edn 442-7 (14)

Biblioteca Nacional de España

Fpn 442-7 (15)

Biblioteca Nacional de España

Eph 442-L (16)

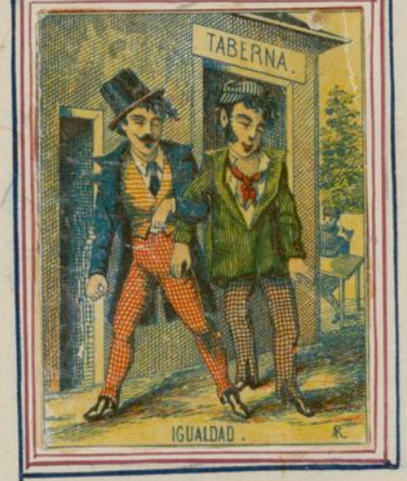

Biblioteca Nacional de España

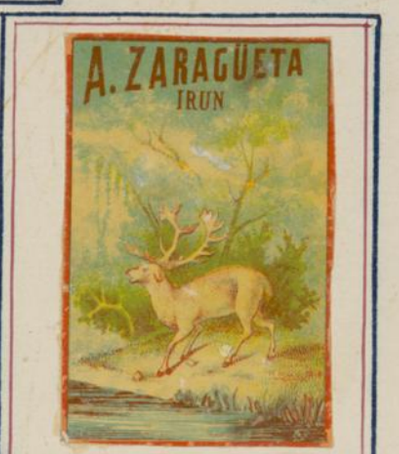

Eph 442-L (17)

Biblioteca Nacional de España

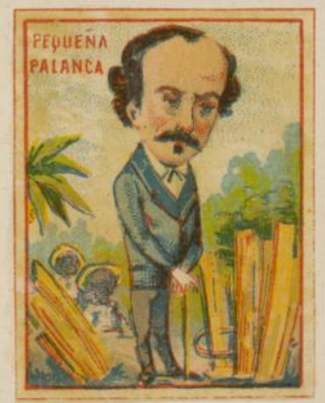

Biblioteca Nacional de España

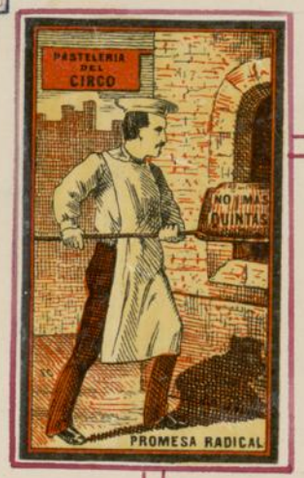

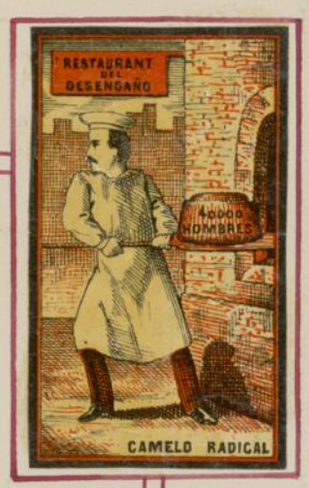

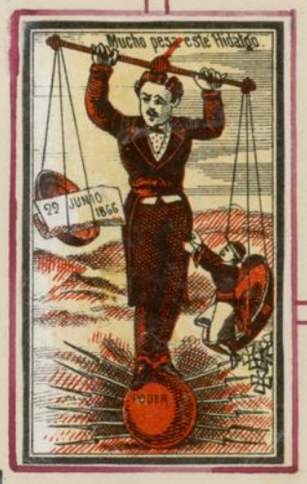

Eph 442-4(19).

Biblioteca Nacional de España

Biblioteca Nacional de España
Eph 442-7 (20)

Eph 442-L (21)

Biblioteca Nacional de España

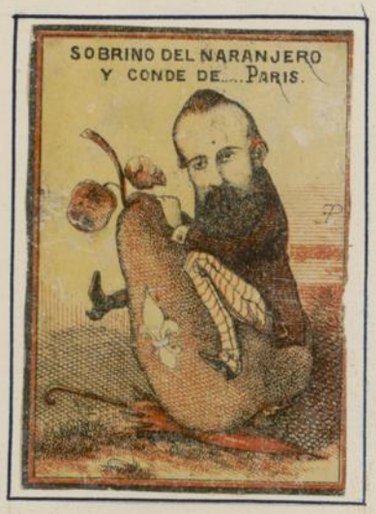

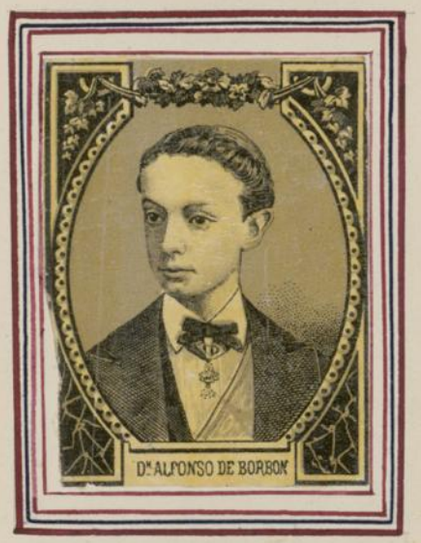

Edh 448-L (202)
Biblioteca Nacional de España

Eph 442-L (23)

Biblioteca Nacional de España

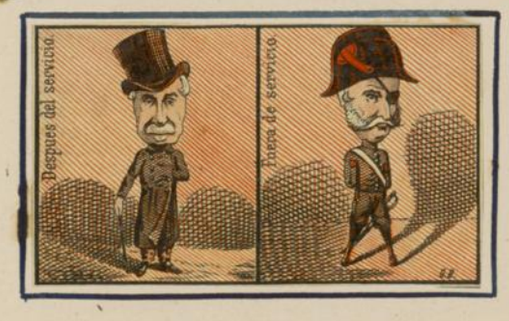

Eph 442-L (24)
Biblioteca Nacional de España

Eph 448-L (15)

Biblioteca Nacional de España

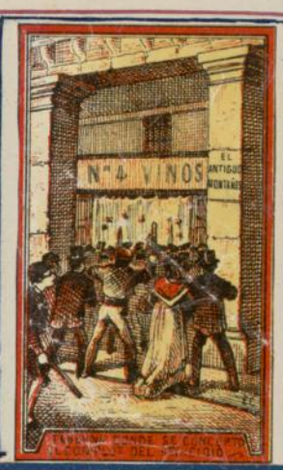

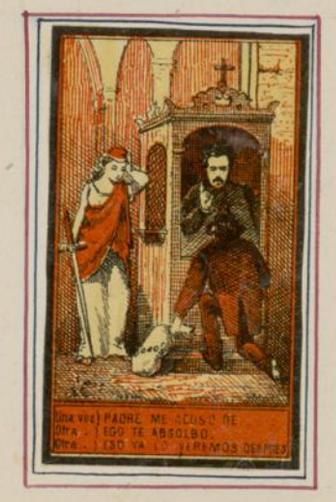

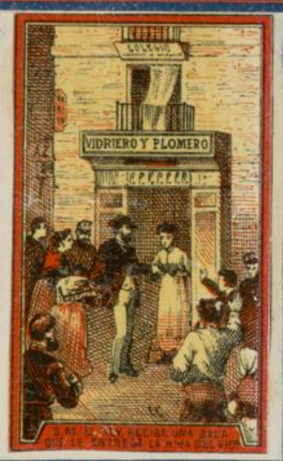

Edh 4428-7 (26)

Biblioteca Nacional de España

Eph 442-L(27)

Biblioteca Nacional de España

Biblioteca Nacional de España

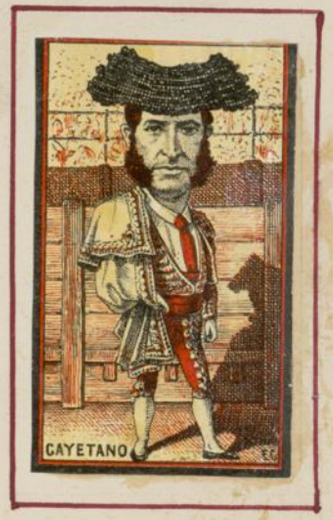

Eph.442-L (29)

Biblioteca Nacional de España

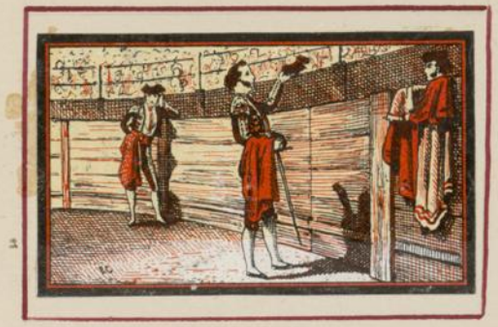

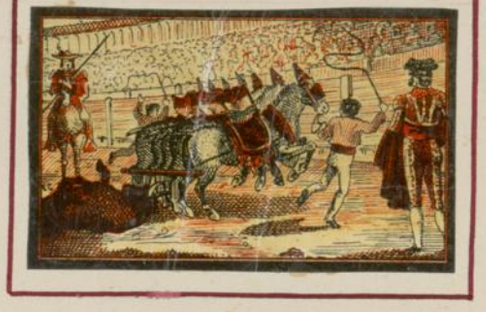

Biblioteca Nacional de España
Eph 442-L (30)

G.al SERRANO.

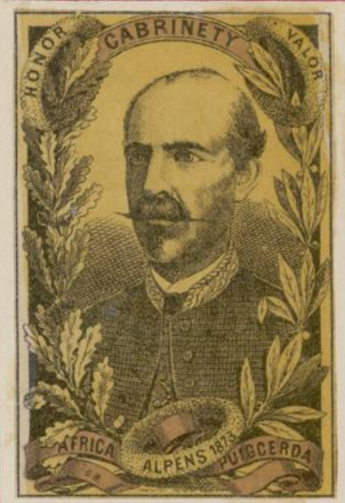

JOSE CABRINETY nació en Palma de Mallorca el 26 Julio 1823.

En 1837 entró de Cadete en el Regim.to de Gerona N.º 22; fué de Capitan del Regimiento del Rey N.º 1 á la guerra de Africa siendo declarado por las Cortes benemérito de la Patria, obtuvo las cruces de S. Hermenegildo, S. Fernando y cruz blanca del merito militar de 2.ª clase. Murió en Alpens al frente del enemigo, victima de la perfidia de las autoridades de aquel pueblo el dia 9 de Julio de 1873 con el grado de brigadier de los ejercitos nacionales.

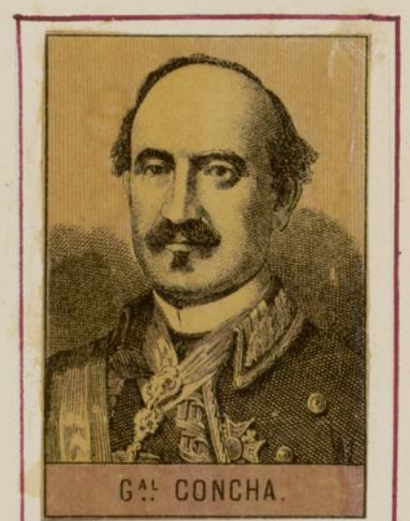

G.al CONCHA.

G.al PRIMO DE RIVERA

G.al ZABALA

G.al DE CASTILLO

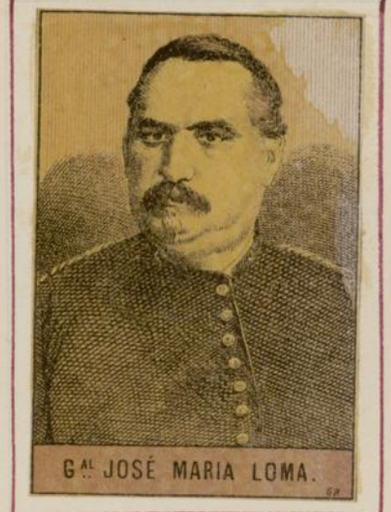

G.al JOSÉ MARIA LOMA.

Eph 448-L (31)

Biblioteca Nacional de España

SOUVENIR

Ephi 442-L (32)

Biblioteca Nacional de España

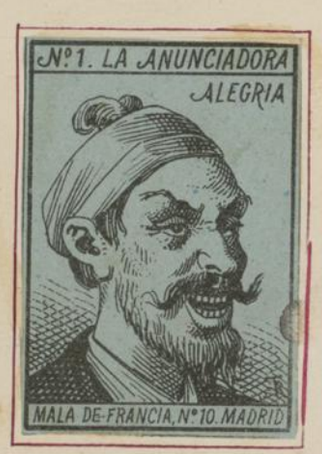

Eph 442-L (33)

Biblioteca Nacional de España

Biblioteca Nacional de España

Biblioteca Nacional de España

Eph 442-L(36)

Biblioteca Nacional de España

Eph 442-L (37)

Biblioteca Nacional de España

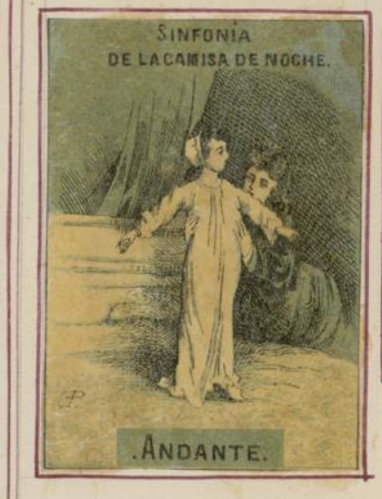

Eph 442-7 (38)
Biblioteca Nacional de España

Eph. 442-L (39)

Biblioteca Nacional de España

Biblioteca Nacional de España
Eph 442-7 (40)

Eph 448-L (41)

Biblioteca Nacional de España

SALDAÑA CARBONELL Y Cª. ALCALÁ DE HENARES. — LA ANUNCIADORA Mala de Francia, Nº 10. MADRID Nº 20

SOBERBIA.

CERILLA FINA

LUJURIA.

CERILLA FINA

ENVIDIA.

CERILLA FINA

CERILLA FINA

GULA.

PEREZA.

CERILLA FINA

AVARICIA.

CERILLA FINA

LARGUEZA.

Nº LA ALCALAINA 4

IRA.

CERILLA FINA

Nº LA ALCALAINA 4

PACIENCIA.

HUMILDAD.

Nº LA ALCALAINA 4

CASTIDAD.

Nº LA ALCALAINA 4

CARIDAD.

Nº LA ALCALAINA 4

TEMPLANZA.

Nº LA ALCALAINA 4

DILIGENCIA.

Nº LA ALCALAINA 4

SALDAÑA CARBONELL Y Cª. ALCALÁ DE HENARES. — LA ANUNCIADORA Mala de Francia, Nº 10. MADRID Nº 20

Biblioteca Nacional de España

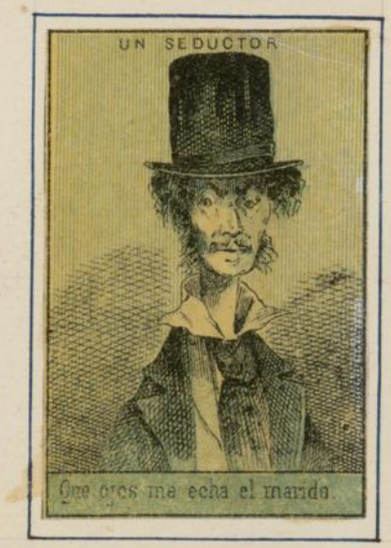

Eph 448-L (43)

Biblioteca Nacional de España

EL INGLES.

¡Como le encuentre...!

TIPOS DE MADRID.

A LOS DOCE MESES.

DESCUIDA Y VUELVE

TIPOS DE MADRID.

RECIEN LLEGADA.

LA VICTIMA.

Que no me vea.

Le digo á V. que van á ganar los mios.
No, señor, que van á ser los mios.

¡Voto á!
¿A mí, caballero?

LOS SALTOS

A LOS 38 AÑOS.

UN CONSEJO.

Cara que debe poner la España á todos los políticos

¿Qué irán á hacer esos dos
Por estos trigos de Dios?

UN CONSEJO.

Cara que debian poner los ministros á los pretendientes

LOS SALTOS

A LOS 18 AÑOS

Eph 448-L (44)

Biblioteca Nacional de España

CARTERA Nº 3 FINA

ARAGON — Nº — Vda DE LIZARBE E HIJOS — PREMs EN VARIAS EXPOSICIONES. — 7 — TARAZONA

Vda DE LIZARBE E HIJOS — TARAZONA — ARAGON

TARAZONA — Nº — Vda DE LIZARBE E HIJOS. — PREMs EN VARIAS EXPOSICIONES — 7 — ARAGON

CARTERA Nº 3

CERILLA EXTRA

A. ZARAGÜETA

NUMº 5

ONATI

OVIEDO

PEDRO SAN ROMAN

OVIEDO

Pelando la Pava.

Tiene mala sombra.

PRUEBA DEL DELITO.

Cuidadito con inclinarse tanto hacia ese lado.

Mi cocinera tambien!!!!
¡Dios mio! va á declararse en huelga y nos matará de hambre.

ESPAÑA

Nº 3 VITORIA Nº 3 — VITORIA. — LA SIRENA FABRICA EN VITORIA — Vda DE GARAY Y CRISTOBAL — VITORIA. — Nº 3 VITORIA Nº 3

Eph 442-L (45)

Biblioteca Nacional de España

CAJA HAITIANA

VDA DE LIZARBE É HIJOS

ARAGON — TARAZONA

PREMIADA EN VARIAS EXPOSICIONES

Nº 3.

CARTERA

Nº LA ALCALAINA 2.

LA VERBENA DE Sn JUAN.

VICENTE SALDAÑA

O. C.

ALCALÁ DE HENARES

Nº LA ALCALAINA 2.

CERVANTES.

Nº LA ALCALAINA 2.

EL JUEVES SANTO.

Nº LA ALCALAINA 2.

¡QUE TIEMPOS AQUELLOS!

Nº LA ALCALAINA 1.

EL AIRE

Nº LA ALCALAINA 1.

EL AGUA

Nº LA ALCALAINA 1.

EL CALOR

Nº LA ALCALAINA 1.

EL HAMBRE

PREMIOS EN VARIAS EXPOSICIONES

ESCOJAMOS

Biblioteca Nacional de España

Eph 442-L (46)

Biblioteca Nacional de España

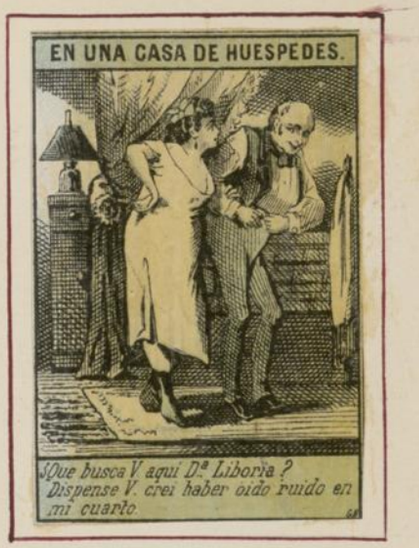

EPH 4402-L (48)
Biblioteca Nacional de España

Eph 442-L (49)

Biblioteca Nacional de España

Eph 442-L (50)

Biblioteca Nacional de España

ALBUM DE CONDECORACIONES
Y SIGNOS DE HONOR.

Nº 20. MEDALLA DE BAILEN
CREADA AÑO 1808 = ESPAÑA.

REAL é IMPERIAL FABRICA ..Unica recompensada por el Exmo Ayuntamiento de la Habana con el honor cívico del uso autorizado de su Escudo oficial ..Agraciada con el de las Reales Armas por Decreto especial de S.M.C. ..Premiada con medalla de distincion por el Jurado internacional de la Exposicion Universal de 1867 en Paris &.&
GRAN MANUFACTURA al vapor de S.S. é H. Privilegiados por S.M.C. y proveedores de la Real Casa de España = S.S.M.M. los Reyes de Portugal &.&

ORDEN DE ALCANTARA

Cruz de esmalte y usado no á tenor de los estatutos

ALBUM DE CONDECORACIONES
Y SIGNOS DE HONOR

Nº 11. CRUZ Y COLLAR DE LA ORDEN DE PALOMA
CREADA AÑO 1379 = ESPAÑA.

REAL é IMPERIAL FABRICA ..Unica recompensada por el Exmo Ayuntamiento de la Habana con el honor cívico del uso autorizado de su Escudo oficial ..Agraciada con el de las Reales Armas por Decreto especial de S.M.C. ..Premiada con medalla de distincion por el Jurado internacional de la Exposicion Universal de 1867 en Paris &.&
GRAN MANUFACTURA al vapor de S.S. é H. Privilegiados por S.M.C. y proveedores de la Real Casa de España de S.S.M.M. los Reyes de Portugal &.&

ALBUM DE CONDECORACIONES
Y SIGNOS DE HONOR

Nº 13. MEDALLA Y COLLAR DE LA ORDEN DEL VASO
DE LIS = CREADA AÑO 1410 = ESPAÑA.

Ep. 442-1 (51)

Biblioteca Nacional de España

Eph 442-7 (52)
Biblioteca Nacional de España

Eph 442-L (53)

Biblioteca Nacional de España

ARMAS Y BLASONES DE LAS PROVINCIAS Y CIUDADES DE ESPAÑA.

ESCUDO Nº 8 ALARO.

ARMAS Y BLASONES DE LAS PROVINCIAS Y CIUDADES DE ESPAÑA.

ESCUDO Nº 7 ALARCON

ARMAS Y BLASONES DE LAS PROVINCIAS Y CIUDADES DE ESPAÑA.

ESCUDO Nº 9. ALAVA

ARMAS Y BLASONES DE LAS PROVINCIAS Y CIUDADES DE ESPAÑA.

ESCUDO Nº 10 ALBACETE.

GALERIA HERALDICA ESPAÑOLA.

ESCUDO Nº 6. ARMAS DE LA FAMILIA
ACUÑA.

GALERIA HERALDICA ESPAÑOLA.

ESCUDO Nº 11. ARMAS DE LA FAMILIA
ALBAREZ DE TOLEDO.

GALERIA HERALDICA ESPAÑOLA.

ESCUDO Nº 5. ARMAS DE LA FAMILIA
RAMIREZ DE ARELLANO.

GALERIA HERALDICA ESPAÑOLA.

ESCUDO Nº 7. ARMAS DE LA FAMILIA
PADILLA.

EPH 448-L(34)

Biblioteca Nacional de España

LA TABERNA
¿Chavo,quies rini cormigo ?
¡Chis!:que sus calleis os digo'!

FENOMENOS VIVOS
Un Matrimonio de peso

Por querer á las niñas de quince á veinte, me veo en este estado tan floreciente.

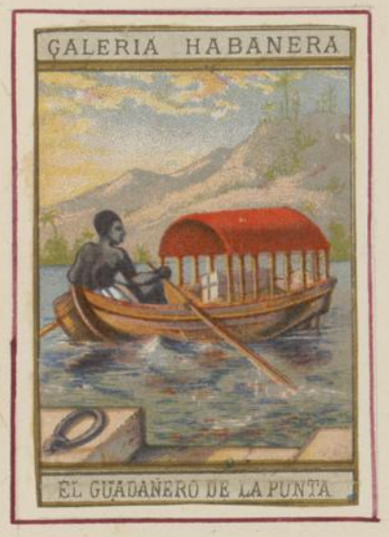

Eph 442-L(55)

Biblioteca Nacional de España

CAUSSEMILLE Jne & Cie

MEDAILLE DE VERMEIL

MEDAILLE DE VERMEIL.

CAUSSEMILLE Jne & Cie

CAUSSEMILLE Jne & Cie

MEDAILLE DE VERMEIL

CAUSSEMILLE Jne & Cie

MEDAILLE DE VERMEIL

CAUSSEMILLE Jne & Cie

MEDAILLE DE VERMEIL

CAUSSEMILLE Jne & Cie

MEDAILLE DE VERMEIL

CAUSSEMILLE Jne & Cie

MEDAILLE DE VERMEIL

CAUSSEMILLE Jne & Cie

MEDAILLE DE VERMEIL

Eph 442-1 (56)

Biblioteca Nacional de España

FRANCISCO Mª JAUREGUI

ESPAÑA · GUIPUZCOA

LA CANTABRICA

ESPAÑA · GUIPUZCOA

FRANCISCO M. JAUREGUI

CARABANCHEL BAJO (MADRID)

CARABANCHEL BAJO (MADRID)

LA CANTABRICA

FUENTERRABIA

BERNARDINO DE ASPURU

BERNARDINO DE ASPURU

Nº FRANCISCO Mª JAUREGUI 20

Nº FRANCISCO Mª JAUREGUI 20

FUENTERRABIA

Nº FRANCISCO Mª JAUREGUI 20

Nº FRANCISCO Mª JAUREGUI 20

Biblioteca Nacional de España

BERNARDINO DE ASPURU CARABANCHEL BAJO (MADRID) BERNARDINO DE ASPURU CARABANCHEL BAJO (MADRID) BERNARDINO DE ASPURU

BERNARDINO DE ASPURU CARABANCHEL BAJO (MADRID)

BERNARDINO DE ASPURU CARABANCHEL BAJO (MADRID)

BERNARDINO DE ASPURU BERNARDINO DE ASPURU CARABANCHEL BAJO (MADRID) CARABANCHEL BAJO (MADRID) BERNARDINO de ASPURU

Biblioteca Nacional de España

Eph 440-4(59)

Biblioteca Nacional de España

Eph 442-L (60)

Biblioteca Nacional de España

Eph 442-L (61)

Biblioteca Nacional de España

Eph 442-L (62)

Biblioteca Nacional de España

Biblioteca Nacional de España

Eph 442-L (64)

Biblioteca Nacional de España

Fph 448-7 (65)

Biblioteca Nacional de España

Eph 4412-L (66)

Biblioteca Nacional de España

Biblioteca Nacional de España

Eph 442-L(68)

Biblioteca Nacional de España

Biblioteca Nacional de España

Eph 442-L (70)

Biblioteca Nacional de España

Biblioteca Nacional de España

Eph 4442-1 (72)

Biblioteca Nacional de España

Biblioteca Nacional de España

Eph 442-L (74)

Biblioteca Nacional de España

Eph 448-7 (75)

Biblioteca Nacional de España

EL CARNAVAL EN MADRID.

(TIPOS ESPAÑOLES.) ANDALUCES

MADRID_LA CRUZ DE MAYO.

MADRID_LA VERBENA DE Sn JUAN.

HORCHATERIA VALENCIANA.

Eph 442-L(76)

Biblioteca Nacional de España

FELIPE II Y LA PRINCESA DE EBOLI

FELIPE IV Y LA CALDERONA

FELIPE V Y LA PRINCESA DE LOS URSINOS

FERNANDO VII Y UNA MANOLA

Eph 442-7(7)

Biblioteca Nacional de España